



## B a u p u b l i k a t i o n

Folgendes Bauvorhaben wird hiermit im Sinne von § 193 des kant. Planungs- und Baugesetzes vom 7. März 1989 öffentlich bekannt gemacht:

Gesuchsteller: Infanger Patrick, Moosmatte 15b, 6166 Hasle  
Grundeigentümer: Infanger Patrick, Moosmatte 15b, 6166 Hasle  
Ortsbezeichnung: Under Grossegg  
Koordinaten: 2642792 / 1203972  
Zone: Landwirtschaftszone  
Schutzzone: Landschaftsschutzzone  
Grundstücke: Nr. 348, GB Romoos  
Bauvorhaben: Ersatzbau Remise mit Wohnung  
Auflagefrist: vom 10. Januar 2022 – 31. Januar 2022

Die Gesuchsunterlagen liegen während der gesetzlichen Frist von 20 Tagen auf der Gemeindekanzlei Romoos zur Einsicht auf. Öffentlich-rechtliche und zivilrechtliche Einsprachen sind während der Auflagefrist schriftlich und begründet im Doppel beim Gemeinderat Romoos einzureichen.

**GEMEINDERAT ROMOOS**

WIR PLANEN UND  
BAUEN FÜR ALLE



Architektur & Bauleitung  
Generalunternehmung  
Baumeisterarbeiten

LBG Sursee  
Architektur und Bau  
Grenzstrasse 3b  
6214 Schenkon

Architekturbüro/GU  
Bauunternehmung  
lbg@lbg-sursee.ch  
www.lbg-sursee.ch

041 925 82 46  
041 925 82 42

A21167-01

## Situation

**Bauherr:**  
Patrick Infanger, Moosmatte 15b, 6166 Hasle

**Zeichner:** SK  
**Datum:** 17.12.2021  
**Rev.:**  
**Mst:** 1:500 / **Format:** A4

**Objekt:**  
Ersatzanbau Remise mit Wohnung, Under Grossegg, 6113 Romoos

Neu    Abbruch    Bestand

oberflächliche  
Versickerung

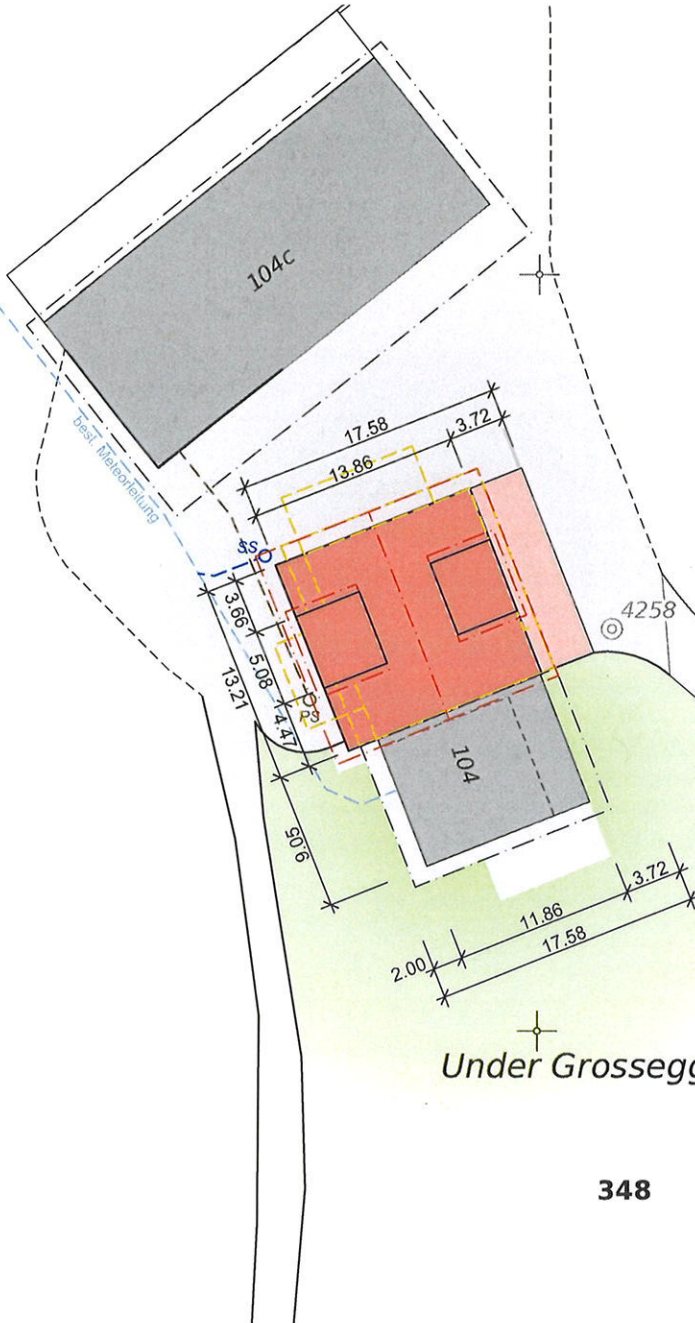

Under Grossegg

348

104b

6210 Sursee  
Postfach



Der Bauherr und  
Grundeigentümer:

*P. Infanger*

Der Architekt:

